

Als tiener deed ik wat ik wilde, als ik iets moest doen wilde ik het niet meer.



Ik ontmoette een hele leuke man. Bij hem voelde ik me **bijzonder** en **speciaal**. Ik voelde me **geliefd**.

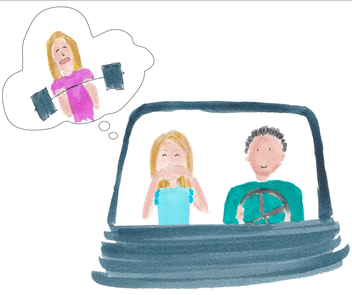

Mijn ouders zouden hem vast afkeuren, omdat hij ***veel ouder*** is! Dus **loog** ik. Ik zei dat ik ging sporten. Maar ik ging ***stiekem*** met hem naar **zijn huis**.



Bij hem in huis mocht ik zelfs op bed sigaretjes roken, **heerlijk**!



Hij wilde graag **seks** met mij, ik wist niet wat het was maar vond het wel erg spannend. Ik voelde me gewild door hem.



Ik ***twijfelde*** wel maar wilde het toch proberen, hij nam het voortouw hierin.



Fijn vond ik het helemaal **niet** en wilde graag **stoppen**. Dat heb ik **heel erg duidelijk gezegd**.



Hij **luisterde niet** naar mij en ging door, ik kon **niets** doen.



Ik was hierna heel **bang.** Durfde het tegen ***niemand*** te zeggen. Ik **schaamde** me, en had erge spijt.



Deze ervaring heeft **mijn vertrouwen erg geschaad**. Al is het lang geleden, het heeft mijn leven **sterk beïnvloed.**

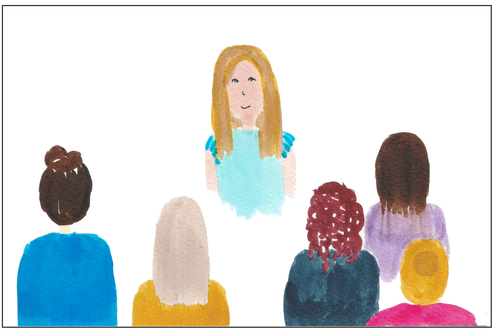

Inmiddels durf ik er met sommige mensen over te praten, en dat heeft mij geholpen. Ik kan er mee leven. Graag wil ik andere vrouwen vertellen over mijn ervaringen zodat zij er hopelijk iets aan hebben en weten dat het **iedereen kan overkomen**.