deelkracht.
expertise | auditief | communicatief

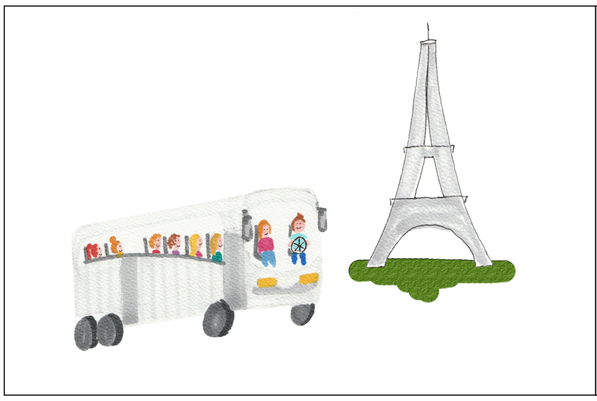

We gingen op schoolreisje naar Parijs.



Er was één jongen in de groep waar ik veel mee optrok en plezier mee had.

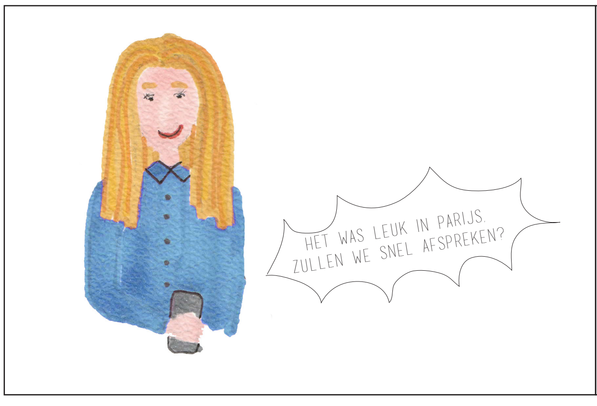

Eenmaal thuis ontving ik een **berichtje** van hem.



We zagen elkaar daarna vaak in het park.
We **zoenden** op een bankje.



Hij wilde graag thuis afspreken, het leek me verstandig om hem bij mij uit te nodigen. Het begin was erg gezellig.



Al snel wilde hij verder gaan. Dat wilde ik **niet**, maar **ik wist niet hoe ik dat moest zeggen**.



Toen ik durfde te zeggen dat ik alleen wilde zoenen, voelde ik me heel **klein** en **onzeker**.

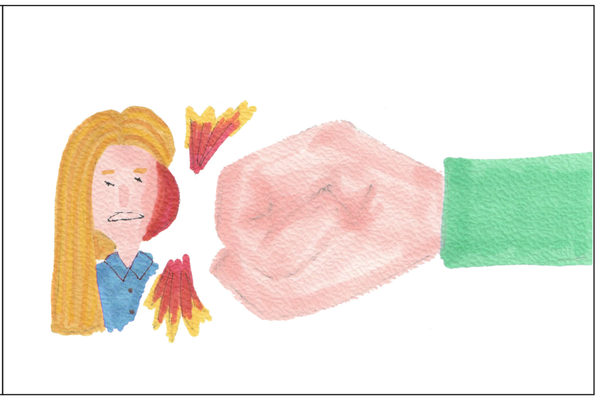

Hij werd **heel erg boos** en sloeg hard in mijn gezicht.

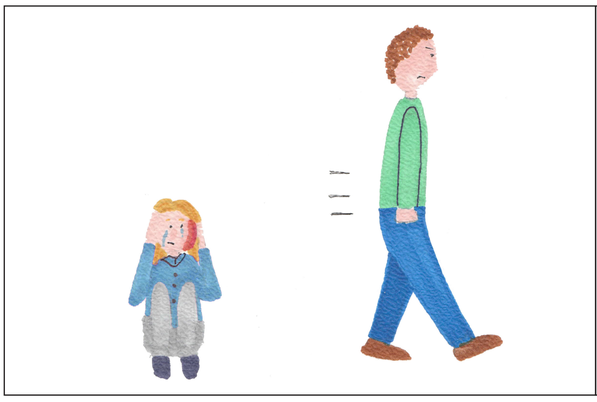

Hij ging **woedend** weg en ik bleef alleen achter.
Ik was erg **bang** en **verdrietig**.

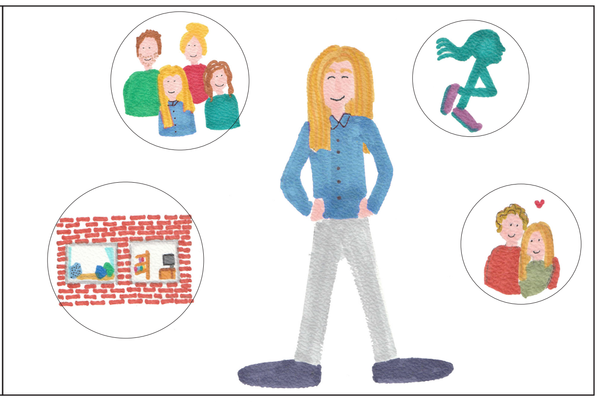

Nu voel ik me weer gelukkig en trots. Ik heb een lieve **vriend**, een warme **familie**, een fijn **huis**, en ik ben trots dat ik mijn verhaal kan delen met TOS Koplopers!